



## REPORTE UIES 03/01/2020

### MONITOREO DE INTELIGENCIA EPIDEMIOLÓGICA (Corte a las 09:00 hrs)

#### **JURISDICCIÓN SANITARIA I:**

- SIN MOVIMIENTO:

#### **JURISDICCIÓN SANITARIA II:**

- SIN MOVIMIENTO.

#### **JURISDICCIÓN SANITARIA III:**

- CASO INTOXICACION POR PLAGUICIDAS:
  - Masculino de 34 años de edad con residencia en Axochiapan, fecha de contacto con plaguicida 02/01/2020, contacto accidental, manifestaciones sistémicas, tratamiento con atropina, lo refieren en recuperación, unidad notificante HG Axochiapan, SSA, JSIII.



<http://morelos.gob.mx>



Gobierno Estado de Morelos



@GobiernoMorelos



## REPORTE UIES 03/01/2020

### MONITOREO DE MEDIOS (Corte a las 09:00 hrs)

#### **SOL DE CUERNAVACA.**

- **Abastecen de fármacos contra el VIH al IMSS**

Después de más de dos semanas de padecer la escasez de medicamentos para el tratamiento antirretroviral del Virus de Inmunodeficiencia Humana (VIH), los pacientes seropositivos morelenses han vuelto a recibir el medicamento en los hospitales del Instituto Mexicano del Seguro Social (IMSS), según afirmó Carlos Batalla, representante de la Red de Jóvenes Positivos Capítulo Morelos. De hecho, el joven aseguró que el medicamento que empezaron a recibir los pacientes es uno nuevo, de última generación. "Es mucho mejor, hablamos de un régimen de pastilla única siendo el tercer agente un nuevo inhibidor de la integrasa que no necesita potenciador, y que presenta un bajo riesgo de interacciones medicamentosas, facilitando la vida de los pacientes", expuso.

Mientras que con el tratamiento anterior los pacientes ingerían dos pastillas al día, con el nuevo tratamiento sólo tomarán una. Aun así, Batalla aseguró que vigilarán la respuesta de cada caso al nuevo tratamiento.

Fue hace poco más de una semana cuando el joven dio a conocer que la escasez de medicamento en el IMSS se había acentuado a partir del pasado 13 de diciembre, por lo que hizo un llamado a las autoridades federales a dar respuesta a esta situación.

#### **DIARIO DE MORELOS.**

- **Denuncian basura en río Apatlaco y en la Lázaro Cárdenas**

Cuernavaca, Morelos.- Habitantes de los límites entre Cuernavaca y Temixco, en la colonia Lázaro Cárdenas, denuncian que la barranca del río Apatlaco está sucia, y frecuentemente otras personas tiran llantas y basura en la zona.

Don Jaime Quintana, quien vive por la zona de la "Parota" recuerda: "Hace cincuenta años, cuando llegamos a vivir acá en la colonia Lázaro Cárdenas, cuando íbamos a la barranca del río Apatlaco, el agua era



limpia, nadábamos y había pequeños peces, de bonitos colores. Ahora simplemente es agua de drenaje, y es más hay una planta tratadora de aguas negras que vierte agua bronca al afluente”.

Junto con él, doña Margarita Cortés, vecina de la calle La Parota, comentó: “También tenemos problemas con la basura, pues la gente se aprovecha de que pusimos unas canastillas, para depositar allí nuestra basura, y ahora piensan que pueden pasar a tirar su basura, y lo peor es que en ocasiones dejan hasta colchones o muebles viejos”.

Asimismo, agregó que como las canastillas están a borde de carretera, “añádale que aquí es la entrada a Cuernavaca, viniendo de Temixco, y cuando se amontona la basura da una pésima vista a los visitantes”.

Por ello, señaló que “a mí, en lo personal, me gustaría que pusieran de nuevo contenedores de basura, lo digo por lo complejo que es ir casa por casa, por el desperdicio”.

- **Recomienda SSM a Reyes Magos regalar juguetes adecuados**

CUERNAVACA, MORELOS.- Los Servicios de Salud de Morelos (SSM) emitieron recomendaciones a los Reyes Magos para que adquieran juguetes seguros, que no pongan en riesgo a los menores.

El lunes 6 de enero llegarán los Reyes Magos y con ellos juguetes y regalos para la niñez, pero para que puedan disfrutarlos es importante que sigan las recomendaciones.

Especialistas de los SSM recomiendan no adquirir juguetes de dudosa procedencia, ya que podrían haber sido fabricados con materiales que no garanticen la calidad sanitaria; leer las instrucciones de cada juguete, revisar su empaque y el material de fabricación.

Es importante que mantengan, en todo momento, vigilados a los menores, por un adulto responsable, al momento de abrir sus regalos y cuando los vayan a utilizar; también se recomienda verificar que los juguetes cuenten con las etiquetas informativas y medidas de precaución para evitar asfixias por ingesta de piezas pequeñas u obstrucción en fosas nasales y oídos.

En caso de que los Reyes Magos regalen bicicletas o patines deben ir acompañados del equipo de seguridad adecuado como son cascos, coderas y rodilleras.

Los juguetes deben ser acorde a la edad de los infantes, para que puedan disfrutar de sus obsequios.



## **LA UNIÓN.**

- **Recomiendan tomar precauciones ante rachas de viento**

En Cuautla, este jueves se registró la caída de árboles; para el viernes y el sábado, el SMN pronostica más rachas.

Cuautla.- Un llamado a tomar medidas de prevención para evitar accidentes por las fuertes rachas de viento que se pronostican para viernes y sábado hizo la Coordinación Estatal de Protección Civil de Morelos (CEPCM) a los ciudadanos, luego de que durante gran parte de este jueves se registraran algunas afectaciones leves, por rachas de aire en gran parte de la entidad.

En el municipio de Cuautla, entre las 12:00 y las 17:00 horas se presentaron fuertes rachas de viento que ocasionaron afectaciones en puestos de comida callejeros y la caída de dos árboles: uno en la colonia Miguel Hidalgo y otro en la colonia Campo Nuevo de la Gabriel Tepepa.

De acuerdo con el Servicio Meteorológico Nacional (SMN), desde este jueves y hasta el sábado, "dos frentes fríos, una vaguada polar y la corriente en chorro, ocasionarán ambiente frío a muy frío, rachas fuertes de viento y lluvias en el noroeste, norte, occidente, centro y sureste de México, posible caída de nieve y/o aguanieve en sierras de Sonora, Chihuahua, Durango, Zacatecas, Coahuila y Nuevo León, además de evento de 'norte' en el litoral del golfo de México, península de Yucatán, istmo y golfo de Tehuantepec".

El coordinador estatal de Protección Civil, Enrique Clement Gallardo, informó que de acuerdo con el pronóstico del SMN, las rachas de viento podrían ser de entre 30 y 35 kilómetros por hora. "Tal vez tengamos algunos árboles o ramas caídas. Aunque no es tan fuerte como en otras partes de la república, estaremos pendientes", indicó.

Recomendó a la población extremar las medidas de precaución para no sufrir las consecuencias de un incidente. "Tener mucho cuidado de transitar por debajo de árboles muy altos o con ramas muy grandes a efecto de evitar tener un accidente; tener mucho cuidado con anuncios espectaculares, con lonas, con fachadas altas





porque también puede tener alguna afectación y podemos salir lastimados”, agregó.

- **Buscan conformar el Consejo Municipal de Emergencias en Miacatlán**

Al hacer un recuento de las mayores incidencias de 2019, el titular de Protección Civil local señaló que se pretende obtener la certificación del personal del área.

Miacatlán.- Un incendio forestal en la zona de la Montaña, el deslave de un talud y la caída de árboles fueron las mayores incidencias durante 2019 en este municipio en materia de protección civil, informó José Antonio Cariño Ávila, coordinador municipal del área.

Explicó que durante el primer año en el cargo, las antes citadas fueron las contingencias más relevantes.

En este sentido, recordó que el incendio en los límites de las comunidades de Tlajotla y Ocuilan, Estado de México, registró una afectación de 150 hectáreas de flora y fauna, a mediados de mayo. Además, otro caso fue el deslave en la localidad El Rincón durante la temporada de lluvias, que además provocó la caída de alrededor de 30 árboles, la mayoría adultos, lo que ocasionó el cierre de caminos y carreteras.

Aseguró que a pesar de esta situación, las personas que integran el departamento de Protección Civil lograron atender los incidentes de manera oportuna; en algunos casos, con autoridades estatales y del Estado de México.

Agregó que para este 2020 se busca continuar con la gestión integral de riesgos y capacitaciones –que ya se tienen programadas– relacionadas con incendios forestales, así como la conformación del Consejo Municipal de Emergencias.

Cariño Ávila señaló que se tienen programados tres simulacros simultáneos en el transcurso de 2020, coordinados por CNPC y la Coordinación Estatal de Protección Civil de Morelos (CEPCM).

Además, se buscará obtener la certificación del personal que conforma la coordinación de Protección Civil en el curso de técnico básico en gestión integral de riesgos en la Escuela Nacional de Protección Civil.







## REPORTE UIES 03/01/2020

### MONITOREO DE LLUVIAS

#### **SE PRONOSTICAN VIENTOS FUERTES EN EL NORESTE DEL PAÍS, ASÍ COMO EVENTO DE "NORTE" EN EL GOLFO DE MÉXICO.**

Para hoy, el **frente frío No. 26** será reforzado por una nueva masa de aire frío, dicho sistema frontal se desplazará sobre los estados del noreste y oriente del país, la masa de aire polar que lo impulsará ocasionará un descenso en la temperatura en gran parte del territorio nacional, así como un **evento de "Norte"** con rachas superiores a los 70 km/h en las costas de Tamaulipas y rachas de 60 km/h en las costas de Veracruz, extendiéndose gradualmente durante la noche a costas de Tabasco, Campeche, abarcando el Istmo y Golfo de Tehuantepec, además se registrarán bancos de niebla o neblina en zonas serranas del noreste, centro, oriente y sureste de México, durante esta mañana existe la probabilidad para la caída de nieve o aguanieve en zonas altas de Chihuahua, Coahuila y Durango. Por otra parte, el **frente frío No. 28** se extenderá sobre los estados fronterizos del norte de México, dichos sistemas meteorológicos ocasionarán los siguientes efectos.

#### **Pronóstico de precipitación para hoy 3 de enero de 2020:**

**Lluvias fuertes con puntuales muy fuertes (50 a 75 litros por metro cuadrado):** Oaxaca y Chiapas.

**Intervalos de chubascos con lluvias puntuales fuertes (25 a 50 litros por metro cuadrado):** Puebla, Veracruz, Tabasco, Campeche y Yucatán.

**Intervalos de chubascos (5.1 a 25 litros por metro cuadrado):** Quintana Roo y Tamaulipas.

**Lluvias aisladas (0.1 a 5.0 litros por metro cuadrado):** Coahuila, Chihuahua, Durango, Hidalgo y Guerrero.

**Posible caída de nieve y/o aguanieve:** Coahuila, Chihuahua y Durango.

**Las lluvias pueden acompañarse de descargas eléctricas.**

#### **Pronóstico de temperaturas mínimas para hoy 3 de enero de 2020:**

**Temperaturas mínimas de -10 a -5°C y heladas:** Sierras de Sonora, Chihuahua y Durango.

**Temperaturas mínimas de -5°C a 0°C y heladas:** Sierras de los estados de Baja California, Coahuila, Zacatecas, Hidalgo, Puebla, Tlaxcala y el Estado de México.



<http://morelos.gob.mx>



Gobierno Estado de Morelos



@GobiernoMorelos



**Pronóstico de vientos para hoy 3 de enero de 2020:**

**Evento de "Norte" con rachas de viento de 70 km/h:** Costas de Tamaulipas.

**Evento de "Norte" con rachas de viento de 60 km/h:** Costas de Veracruz, Tabasco, Campeche, Istmo y Golfo de Tehuantepec.

**Viento con rachas de 60 km/h con tolvaneras:** Coahuila, Nuevo León, Aguascalientes, Tamaulipas, San Luis Potosí y Zacatecas.



<http://morelos.gob.mx>



Gobierno Estado de Morelos



@GobiernoMorelos

**REPORTE UIES 03/01/2020**

**MONITOREO METEOROLÓGICO Y SISMOLÓGICO**

**Valle de México:** Cielo nublado la mayor parte del día. Viento del oeste y suroeste de 15 a 30 km/h con rachas de 50 km/h. En la Ciudad de México se pronostica una temperatura máxima de 21 a 23°C y mínima de 7 a 9°C. Para el Estado de México temperatura máxima de 20 a 22°C y mínima de 0 a 2°C.

**Pacífico Centro:** Cielo nublado en la región. Ambiente Cálido durante el día. Viento del oeste de 15 a 30 km/h.

**Pacífico Sur:** Cielo medio nublado durante el día, por la tarde se incrementará la nubosidad y se pronostican lluvias puntuales muy fuertes en Oaxaca y Chiapas, así como lluvias aisladas en Guerrero. Viento de dirección variable de 10 a 25 km/h, con rachas de 60 km/h en el Istmo y Golfo de Tehuantepec.

**Golfo de México:** Cielo nublado la mayor parte del día, se pronostican lluvias fuertes en Veracruz y Tabasco, así como chubascos en Tamaulipas. Ambiente cálido durante el día. **Evento de "Norte"** con rachas de viento de 70 km/h en costas de Tamaulipas y rachas de 60 km/h en Costas de Veracruz y Tabasco.

**Península de Yucatán:** Cielo parcialmente nublado durante el día, por la tarde se incrementará la nubosidad, se pronostican lluvias puntuales fuertes en Campeche y Yucatán, así como intervalos de chubascos en Quintana Roo. Ambiente caluroso y viento del este y sureste de 10 a 25 km/h.

**Mesa del Norte:** Cielo medio nublado en la región con lluvias aisladas en Coahuila, Chihuahua y Durango. Ambiente de frío a fresco durante la tarde. Viento del oeste de 20 a 35 km/h con rachas que pueden superar los 60 km/h en Coahuila, Zacatecas, Aguascalientes, San Luis Potosí y Nuevo León. Así como posible caída de nieve y/o aguanieve durante la mañana, en zonas serranas de Chihuahua y Durango.

**Mesa Central:** Cielo medio nublado la mayor parte del día, se pronostican lluvias puntuales fuertes en Puebla y lluvias aisladas en Hidalgo. Ambiente templado durante el día, el viento soplará de dirección variable de 10 a 25 km/h con rachas de 50 km/h en Querétaro y Guanajuato.

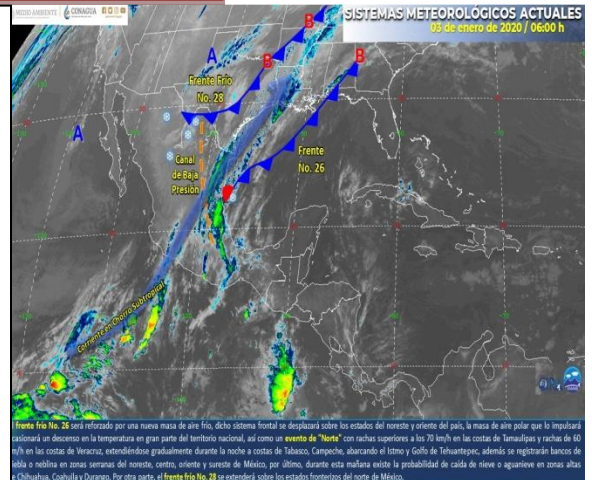

**MONITOREO SISMOLÓGICO**

**FECHA: 2020-01-03**

**HORA: 07:55:01**

**MAGNITUD: 4.4**

**EPICENTRO**

**LATITUD: 18.22°**

**LONGITUD: -100.47°**

**LOCALIZACIÓN: 22 KM AL SUROESTE DE ARCELIA, GUERRERO.**

**PROFUNDIDAD: 55 KM**

Estaciones	Cuernavaca	Jiutepec	Yautepec	Temixco	Cuatla	Puente de Ixtla
Temp. Max.	26°C	27°C	27°C	29°C	27°C	32°C
Temp. Min.	12°C	12°C	14°C	12°C	11°C	12°C

Estaciones	Yecapixtla	Tepoztlán	Tres Marías	Jojutla	Ocuituco	Jonacatepec
Temp. Max.	24°C	26°C	19°C	34°C	21°C	26°C
Temp. Min.	12°C	11°C	3°C	13°C	10°C	15°C





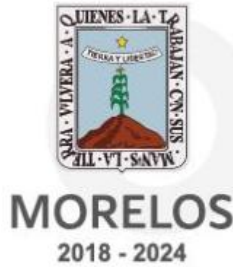

## REPORTE UIES 03/01/2020

### MONITOREO VOLCÁNICO

#### Enero 02, 11:00 h (Enero 02, 17:00 GMT)

Por medio de los sistemas de monitoreo del volcán Popocatepetl se identificaron 143 exhalaciones acompañadas de vapor de agua, gases volcánicos y ocasionalmente ligeras cantidades de ceniza. Adicionalmente, se registraron dos sismos volcanotectónicos ayer a las 17:55 h y 17:57 h con magnitud calculada de 1.9 y 2.5, respectivamente y cuatro minutos de tremor de baja amplitud.

Al momento de este reporte se tiene visibilidad parcial hacia el volcán, sin embargo, la emisión de gases volcánicos y vapor de agua mantienen una dispersión al noreste.

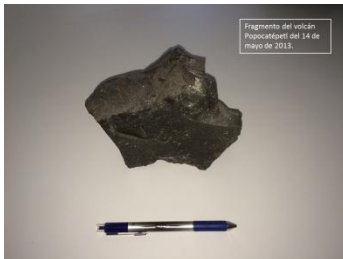

El CENAPRED exhorta a NO ACERCARSE al volcán y sobre todo al cráter, por el peligro que implica la caída de fragmentos balísticos y en caso de lluvias fuertes alejarse de los fondos de barrancas por el peligro de flujos de lodo y escombros.

El **Semáforo de Alerta Volcánica** del Popocatepetl se encuentra en AMARILLO FASE 2.

Las recomendaciones para la población ante esta actividad son: No hacer caso a rumores y estar atentos a la información que emita la Coordinación Nacional de Protección Civil por sus canales y cuentas oficiales **[www.gob.mx/cenapred](http://www.gob.mx/cenapred)** y **@CNPC\_MX**

Ante la probable caída de ceniza se recomienda:

1. Cubrir nariz y boca con pañuelo o cubreboca.
2. Limpiar ojos y garganta con agua pura.
3. Utilizar lentes de armazón y evitar los de contacto para reducir la irritación ocular.



<http://morelos.gob.mx>



Gobierno Estado de Morelos



@GobiernoMorelos



4. Cerrar ventanas o cubrirlas y permanecer lo más posible dentro de la casa.

Los escenarios previstos para esta fase son:

1. Que continúe la actividad explosiva de escala baja a intermedia.
2. Lluvias de ceniza leves a moderadas en poblaciones cercanas.
3. Posibilidad de flujos piroclásticos y flujos de lodo de corto alcance.

#### RECOMENDACIONES:

Se hace especial énfasis en las siguientes recomendaciones:

1. Continuar con el radio de seguridad de 12 km, por lo que la permanencia en esa área no está permitida.
2. Controlar el tránsito entre Santiago Xalitzintla y San Pedro Nexapa, vía Paso de Cortés.
3. A las autoridades de Protección Civil, mantener sus procedimientos preventivos, de acuerdo con sus planes operativos.
4. A la población se le recomienda elevar la atención a los avisos de las autoridades de su localidad y se exhorta a no acercarse al volcán, y mucho menos al cráter.

El monitoreo del volcán Popocatepetl se realiza de forma continua las 24 horas. Cualquier cambio en la actividad será reportado oportunamente. El nivel del Semáforo de Alerta Volcánica dependerá de la evolución de la actividad del volcán.

Actualmente no hay reporte de caída de ceniza en el estado.



<http://morelos.gob.mx>



Gobierno Estado de Morelos



@GobiernoMorelos